



CONSILIUL JUDEȚULUI GALAȚI
DIRECȚIA GENERALĂ DE ASISTENȚA SOCIALĂ ȘI PROTECȚIA COPILULUI GALAȚI

Str. Brăilei nr. 138B, Galați, 800366

Tel. 0236/311086, 311087 Fax. 0236/479476

e-mail: secretariat@dgaspcgalati.ro

web: www.dgaspcgalati.ro

operator prelucrare date cu caracter personal nr. 9768, în conf. cu Legea nr.677/2001

Nr. 21261 / 9. MAI. 2015

**Invitație de participare,
privind demararea achiziției „proiectare pentru montarea centralelor termice de apartament
și instalația aferentă centralei.”**

Direcția Generală de Asistență Socială și Protecția Copilului, cu sediul în Galați, str. Brailei nr. 138 B, intenționează să achiziționeze Servicii de Verificare Periodică a Centurilor de Impănțare. Pentru detalii suplimentare va puteți adresa: Telefon: 0236311086/0236 311087, int. 118 ; fax:0236 479476, e-mail: achizitiidgaspcgl@yahoo.com

1. Obiectul contractului: 71321206 Servicii de proiectare a sistemelor de încălzire pentru subunitățile din cadrul D.A.G.S.P.C. Galați conform tabel:

Nr. crt.	Denumire	Adresa	U M	Ca ntit ate	Situație existentă	Situație propusă	Valoarea estimată pentru proiectare
1.	C.T.F. Stefan	str. Lebedei, bloc E6, ap 32, Galați	Bu c	1	Încalzire prin termoficare	Proiectare + avizare ISCIR și gaze	3 000 lei fara TVA
2.	C.T.F. Floare de colț	str. Feroviarilor, bloc A2, ap 45, Galați	Bu c	1	Încalzire prin termoficare	Proiectare + avizare ISCIR și gaze	3 000 lei fara TVA
3.	C.T.F. Tudor	str. Clujului nr. 7, bloc D5C, ap. 18, Galați	Bu c	1	Încalzire prin termoficare	Proiectare + avizare ISCIR și gaze	3 000 lei fara TVA
4.	C.T.F. Miruna	str. C-tin Levaditti nr.3, bl Roza 1, sc. 2, ap20 parter, Micro 16, Galați	Bu c	1	Încalzire prin termoficare	Proiectare + avizare ISCIR și gaze	3 000 lei fara TVA
5.	C.T.F. Monica	str. Laminoristilor, nr. 10, bloc G1, ap. 31, Micro19, Galați	Bu c	1	Încalzire prin termoficare	Proiectare + avizare ISCIR și gaze	3 000 lei fara TVA
6.	C.T.F. Ciresarii	str. Strungarilor nr. 2, bloc K 1, ap. 77, Galați	Bu c	1	Încalzire prin termoficare	Proiectare + avizare ISCIR și gaze	3 000 lei fara TVA
7.	C.T.F. Ana	b-dul Dunărea nr. , bloc PR 4, ap. 54, Galați	Bu c	1	Încalzire prin termoficare	Proiectare + avizare ISCIR și gaze	3 000 lei fara TVA
8.	Centrul de asist.a victimelor traficului de persoane adulte	Str. Maior I. Fotea nr.4, bl.Delta, ap.7	Bu c	1	Încalzire prin termoficare	Proiectare + avizare ISCIR și gaze	3 000 lei fara TVA

Prin achizitia care face obiectul prezentei documentatii (Proiectare + avizare ISCIR si gaze), autoritatea contractanta intentioneaza sa monteze centrale termice de apartament si instalatia aferenta centralei. Prestatorul se obligă să elaboreze proiectul si sa acorde asistenta tehnica pe durata executarii lucrarii .

- **2. Procedura aplicată pentru atribuirea contractului de achiziție publică:** incredintare directa.

3. Sursa de finanțare a contractului de servicii care urmează să fie atribuit:
BUGET LOCAL

4. Oferta depusă de ofertant va conține obligatoriu următoarele: Oferta financiară.

Propunerea financiara se va intocmi pe fiecare reper , asa cum sunt prezentate in tabel. Mentionam ca selectia operatorului castigator va fi efectuată la valoarea totală a ofertei depuse.

Bazele de proiectare

La întocmirea proiectului se au în vedere :

Planurile de amplasament;

Tema beneficiarului;

Normativul pentru proiectarea si executarea instalatiilor termice.

5. Valoarea estimată: achiziția are o valoare estimată de 24 000 lei **fără TVA**,

6. Limba de redactare a ofertei: română

7. Perioada de valabilitate a ofertelor: 90 zile de la data limita de depunere a ofertelor.

8. Prețul ofertei: va fi exprimat ferm în LEI, fără TVA.

9. Pretul ramane fix pe toata perioada contractului

10. Durata contractului este de la semnarea acestuia de ambele parti pana la **30.06.2015**

11. Criteriul care va fi utilizat pentru atribuirea contractului: pretul cel mai scazut.

12. Criterii de calificare: Certificat constatator emis de Oficiul Registrului Comerțului, care sa ateste ca ofertantul desfasoara activitati celor care fac obiectul prezentei achizitii, (în original sau copie legalizată sau copie lizibila cu mentiunea „conform cu originalul”), semnat și ștampilat de reprezentantul legal din care să rezulte: numele complet, sediul, persoanele autorizate/administratori si sa fie autorizat pentru a executa prestatiile mentionate in prezenta.

Nota:



Ofertantul își asumă faptul că informațiile din Certificatul Constatator sunt reale și valabile la data limită de depunere a ofertelor.

13. Adresa la care se depune oferta in plic inchis: D.G.A.S.P.C.Galati – Str. Brailei nr.138B

14. Data limită pentru depunere a ofertei: 28.05.2015, ora 12.00⁰⁰.

15. Data deschiderii ofertelor: 28.05.2015, ora 14⁰⁰.

Director General,
Manon Emilia Cristoloveanu



Director Gen. Adj. Economic,
Catalin Vadana



Sef Serv. Achizitii Publice si
Urmarire Contracte
Leontina Ragea



Red.,
Bogdan Simona



TEMA DE PROIECTARE

Proiect pentru instalare centrala termica pe gaze cu preparare apa calda

Adresa: Oras Galati

C.T.F. Floare de colt, - Str. Feroviarilor, bloc A2, ap 45, Galati

C.T.F. Stefan - Str. Lebedei, bloc E6, ap 32, Galati

C.T.F. Tudor - str. Clujului nr. 7, bloc D5C, ap. 18, Galati

C.T.F. Miruna - str. C-tin Levaditti nr.3, bl Roza 1, sc. 2, ap20 parter, Micro 16, Galati

C.T.F. Ciresarii - str. Strungarilor nr. 2, bloc K 1, ap. 77, Galati

C.T.F. Ana - b-dul Dunărea nr. , bloc PR 4, ap. 54, Galati

C.T.F. Monica - str. Laminoristilor, nr. 10, bloc G1, ap. 31, Micro19, Galati

Centrul de asist.a victimelor traficului de persoane adulte - Str. Maior I. Fotea nr.4, bl.Delta, ap.7

1.Documentatii care au stat la baza temei de Proiectare

- Unitatea:
- Plan de situatie Sc1:100/ 1:50

2.Continutul temei program: Date tehnice ale investitiei

2.1. Solutia de instalare centrala termica pe gaze cu preparare apa calda conform referatului 37/30.03.2015 :

Regim de înălțime: apartamente conform planselor anexate

Prezentul proiect trateaza: achizitia, montajul centralei termice cu montajul instalatiei aferente centralei inclusiv avizare ISCIR si gaze.

Nr.elevi din care :baieti.....fete.....

Didactice:total.....din care barbați.....femei.....

La momentul actual imobilul este racordat la rețeaua de termoficare a orasului.

3. Lucrari :

Aprobare de la asociatia de locatari pentru debransarea instalatiei de la rețeaua de termoficare a orasului.

Demontarea si inlocuirea caloriferelor si instalatiei deteriorate.

Demontarea si spalarea radiatoarelor din otel, remontarea acelor care nu prezinta defecte si sunt functionale.

Montarea centralei termice pe gaze cu preparare de apa calda de 24 Kw.

Dupa momentul fixarii centralei termice pe perete, vor fi necesare elementele de legatura si siguranta care vor asigura conexiunea centralei cu instalatia aferenta, in acest scop se pot folosi:-olandezi-semi olandezi, niple, robineti, filtru"y", filtru magnetic, filtru sediment, racorduri ppr, racorduri cupru, supapa de sens.

1. Pentru racordarea conductei de alimentare cu apa rece se pot folosi urmatoarele materiale:

- olandez-semiolandez de 1/2 cu filet interior
- robinet de trecere de 1/2
- niple de 1/2
- filtru magnetic-anticalcar
- filtru "y"

-robinet trecere ½
-racord ppr sau cupru

2. Pentru racordarea conductei de retur vor fi necesare aproximativ aceleasi materiale:

3. Pentru racordarea conductei de apa calda sunt necesare urmatoarele materiale:

-olandez ½ cu filet interior
-robinet de trecere ½
-niplu, dupa caz de ½
-racord de ½ aferent tevii folosite

4. Pentru racordarea conductei de tur sunt necesare urmatoarele materiale:

-olandez ¾ cu filet interior
-robinet trecere ¾
-niplu ¾
-racord de ¾ aferent tevii folosite

5. La executia instalatiei se vor folosi:-tevi ppr cu diametrul de 25 ori cupru cu diametrul de 18 care se vor reduce inainte de ultimul calorifer la diametrul de 20 respectiv 15, alte materiale necesare vor fi:-teu-ri egale sau reduse, coturi cu unghiuri de 90 si 45 grade, mufe imbinare, coturi si racorduri mixte , robineti de calorifer si bratari pentru fixarea tevilor.

6. **Grupul de filtre.** Este necesar să protejați centrala cu un grup de filtre din care două (filtrul cartuș și filtrul de dedurizare) se vor gasi pe tur, iar filtrul de namol (zis si filtru Y datorită formei) se va regasi pe retur.

7. **Termostatul de ambient** wireless. Deasemenea poate fi simplu sau programabil. Rolul acestui termostat este de reglare a temperaturii și de programare (in cazul celor programabile).

Concluzii

Prin acest studiu se dorește amenajarea spațiului în mod funcțional, la un nivel decent, pentru a permite desfășurarea în condiții corespunzătoare a activităților și pentru a oferi o ambianță confortabilă, cât mai apropiată de cea familiala.

Director Gen. Adj. Economic,

Catalin Vladana



Sef Serv. Achizitii Publice si
Urmarire Contracte

Leontina Ragea

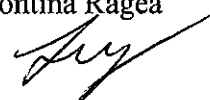

Intocmit,
Bogdan Simona



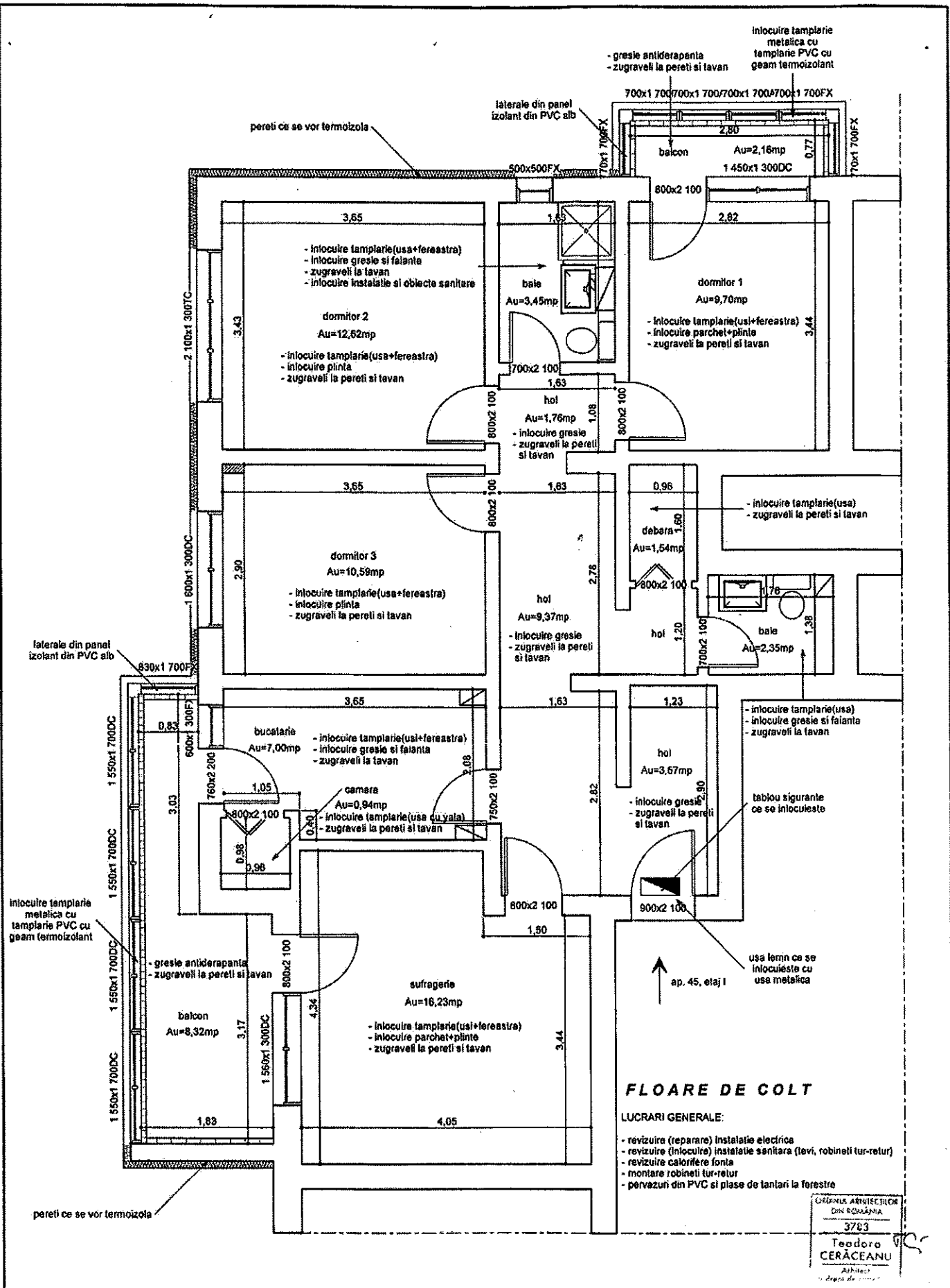

FLOARE DE COLT

LUCRARI GENERALE:

- revizuire (reparare) instalatie electrica
- revizuire (inlocuire) instalatie sanitara (levi, robineti tur-retur)
- revizuire calorifere fonta
- montare robineti tur-retur
- pervazuri din PVC si plase de tanlari la ferestre

ORDINIA ARHITECTURII
DIN ROMANIA
3783
Teodoro CERĂCEANU
Arhitect

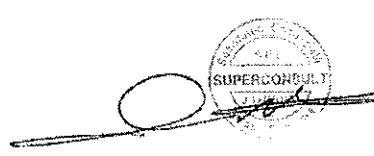

verificator / expert	nume	semnătura	cerința	referat de verificare / expertiză tehnică nr. / data
proiectant	www.superconsult.ro S.C. SUPERCONSULT S.R.L. GALAȚI J 17 / 481 / 2003 tel/fax - 02.38 - 43.77.77		beneficiar	DIRECȚIA GENERALĂ DE ASISTENȚĂ SOCIALĂ ȘI PROTECȚIA COPILULUI GALAȚI - mun. Galați, str. Brăilei, nr. 138B
specificat	nume:	semnătura:	scara:	titlu proiect: MODERNIZARE C. T. F. "FLOARE DE COLT" - mun. Galați, cart. Micro 13B, str. Feroviarilor, nr. 3, bl. A2, sc. 3, etaj 1, ap. 48
proiectat	arh. T. Cerăceanu		1:50	titlu planșă:
desenat	des. D. Buluc		data: Iunie 2012	PLAN C.T.F. "FLOARE DE COLT" - situație proiectată -
				proiect nr. 844/2012
				faza: P.T.+D.E.
				planșa nr. A5

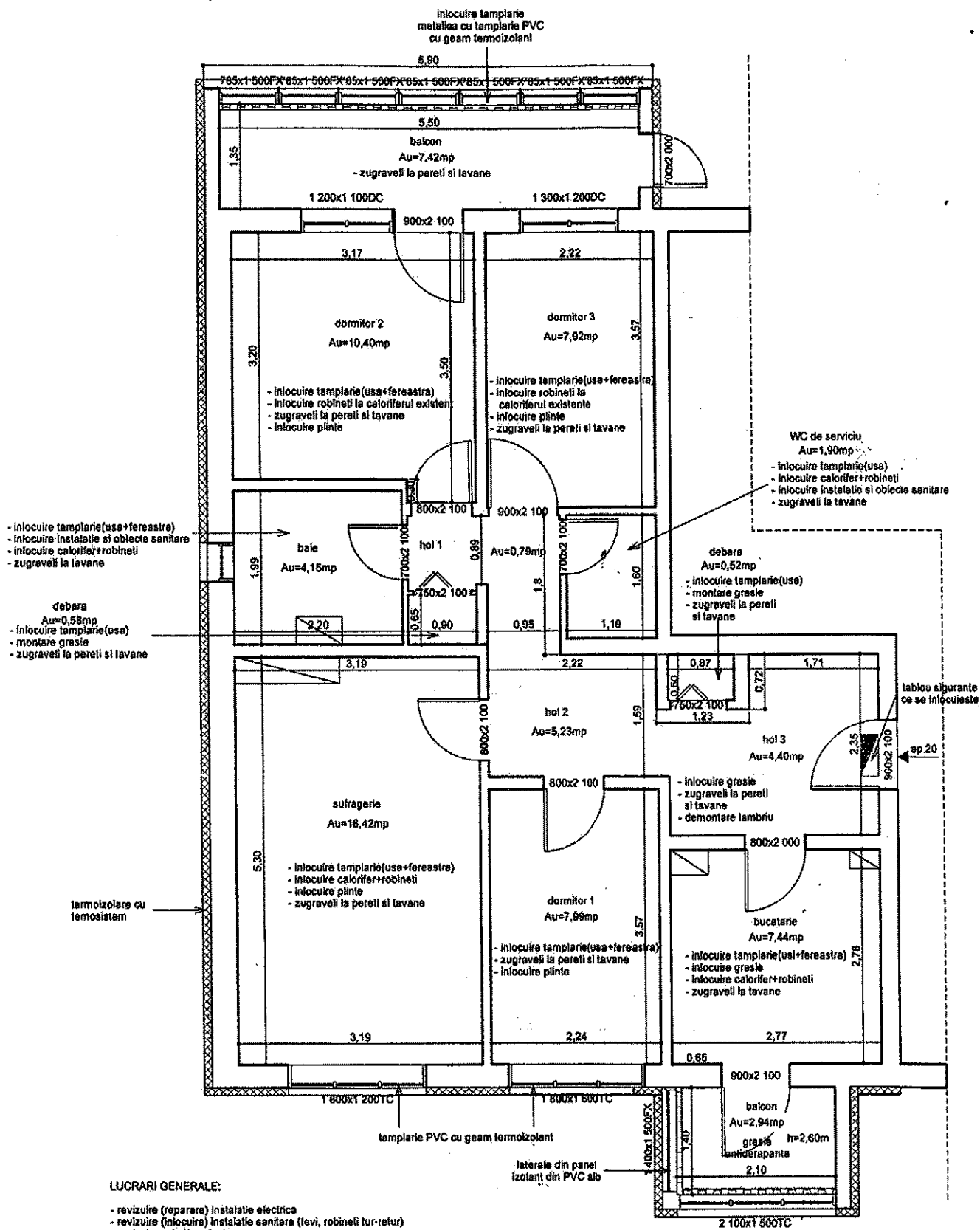

- LUCRARI GENERALE:**
- revizuire (reparare) instalatie electrica
 - revizuire (inlocuire) instalatie sanitara (tevi, robineti tur-retur)
 - revizuire calorifere fonta
 - montare robineti tur-retur
 - paravanzuri din PVC si plase de tantari la ferestre

SCHEMA ARHITECTONICĂ
 ETN ROMANIA
 3783
 Isodora CERĂCEANU
 Arhitect
 director de serviciu

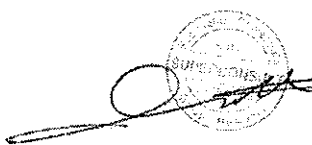

verificator / expert	nume	semnătura	coanța	referat de verificare / expertiză tehnică, nr. / data
proiectant:	www.superconsult.ro S.C. SUPERCONSULT S.R.L. GALAȚI J 17 / 481 / 2003 tel/fax - 02.36 - 43.77.77			beneficiar: DIRECȚIA GENERALĂ DE ASISTENȚĂ SOCIALĂ ȘI PROTECȚIA COPILULUI GALAȚI - mun. Galați, str. Brăilei, nr. 138B
proiect nr.:				844/2012
specificaj:	nume:	semnătura:	scara:	titlu proiect: MODERNIZARE C. T. F. "MONICA" mun. Galați, cart. Micro 10, str. C-in Lavadii, nr. 3, bi Roza I, sc. 2, parter, ap. 20
șef proiect:	arh. T. Cerăceanu		1:50	faza: P.T.+D.E.
proiectat:	arh. T. Cerăceanu		data: luna	titlu planșă: PLAN C.T.F. "MONICA" - situație proiectată-
desenat:	ing. M. Gramaticu		2012	planșa nr. A5

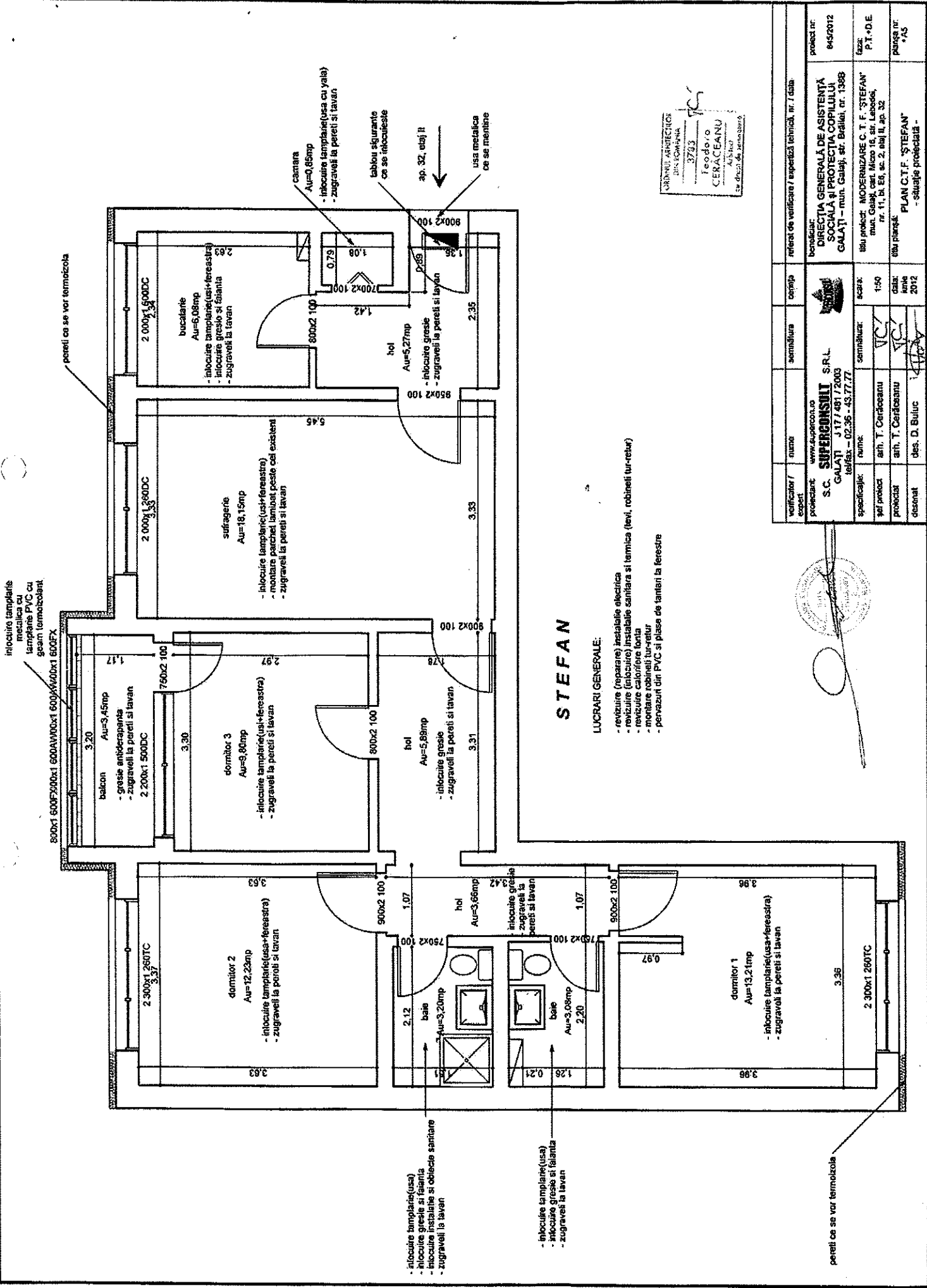

STEFAN

- LUCRARI GENERALE:**
- revizuire (reparare) instalatie electrica
 - revizuire (inlocuire) instalatie sanitara si termica (levi, robinetii tur-retur)
 - revizuire calorifere fonta
 - montare robinetii tur-retur
 - peneazuri din PVC si plase de tantari la ferestre

ORDINELE ARHITECTURIC
 DIN ROMANIA
 3793
 Teodoro
 CERACEANU
 ARHITECT
 CALIFICAT
 Nr. de autorizare profesionala

verificator / expert	nume	semnatura	data	referinta de verificare / experienta tehnica, nr. / data
proiectant	www.supercob.ro			
specificatie	nume	semnatura	data	
proiectat	art. T. Ceraceanu		1:50	
deseinat	des. D. Buluc		2012	
				proiect nr. 6452012
				scara P.T.+D.E.
				planşa nr. *AS
				titlu proiect: MODERNIZARE C. T. F. "STEFAN" mun. Galati, cart. Micso 16, str. Leoboda, nr. 11, Et. sc. 2, etaj II, ap. 32
				etiu planşă: PLAN C.T.F. "STEFAN" - soluţie proiectată -

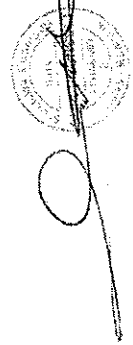

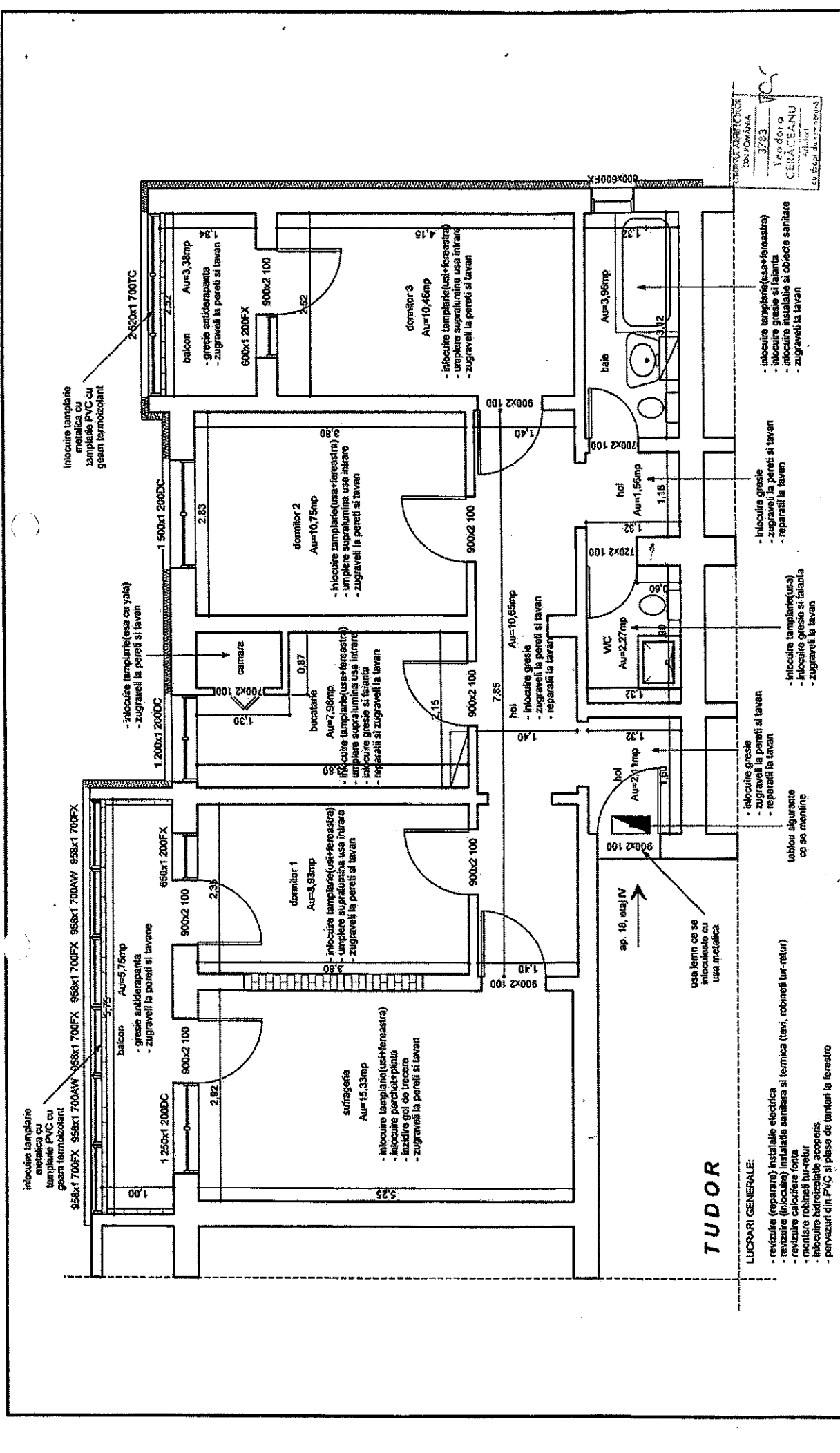

verificator / expert:	nume:	semnatura:	data:
proiectant:	nume:	semnatura:	data:
specificatie:	nume:	semnatura:	data:
scara:	1:50		
planșă nr.:	A5		
planșă nr.:	A5		
beneficiar:	DIRECȚIA GENERALĂ DE ASISTENȚĂ SOCIALĂ ȘI PROTECȚIA COPILULUI GALAȚI - mun. Galați, str. Brăilei, nr. 138B		
titlu proiect:	MODERNIZARE C. T. F. 'TUDOR' mun. Galați, cart. Aurore Valea, str. Cluj, nr. 7, bl. DSC, sc. 1, etaj IV, ap. 18		
relează de verificare / expertiză tehnică, nr. / data:	PLAN C.T.F. 'TUDOR' - suprafașă proiectată -		

www.superconsult.ro
S.C. SUPERCONSULT S.R.L.
 GALAȚI - J177/461/2003
 telefon - 0236 - 43.77.77

verificator / expert: S.C. SUPERCONSULT S.R.L.
 proiectant: S.C. SUPERCONSULT S.R.L.
 specificatie: S.C. SUPERCONSULT S.R.L.

nume: T. CERĂȚEANU
 semnatura: [Signature]
 data: Iunie 2012

des. D. Buluc

scara: 1:50

data: Iunie 2012

planșă nr. A5

beneficiar: DIRECȚIA GENERALĂ DE ASISTENȚĂ SOCIALĂ ȘI PROTECȚIA COPILULUI GALAȚI - mun. Galați, str. Brăilei, nr. 138B

titlu proiect: MODERNIZARE C. T. F. 'TUDOR' mun. Galați, cart. Aurore Valea, str. Cluj, nr. 7, bl. DSC, sc. 1, etaj IV, ap. 18

relează de verificare / expertiză tehnică, nr. / data: PLAN C.T.F. 'TUDOR' - suprafașă proiectată -

- gresie antiderapanta
- reparatii la tavani
- zugravit la pereti si lavane
- acoperis tabla tip sandwich

laterale din panel izolant din PVC alb

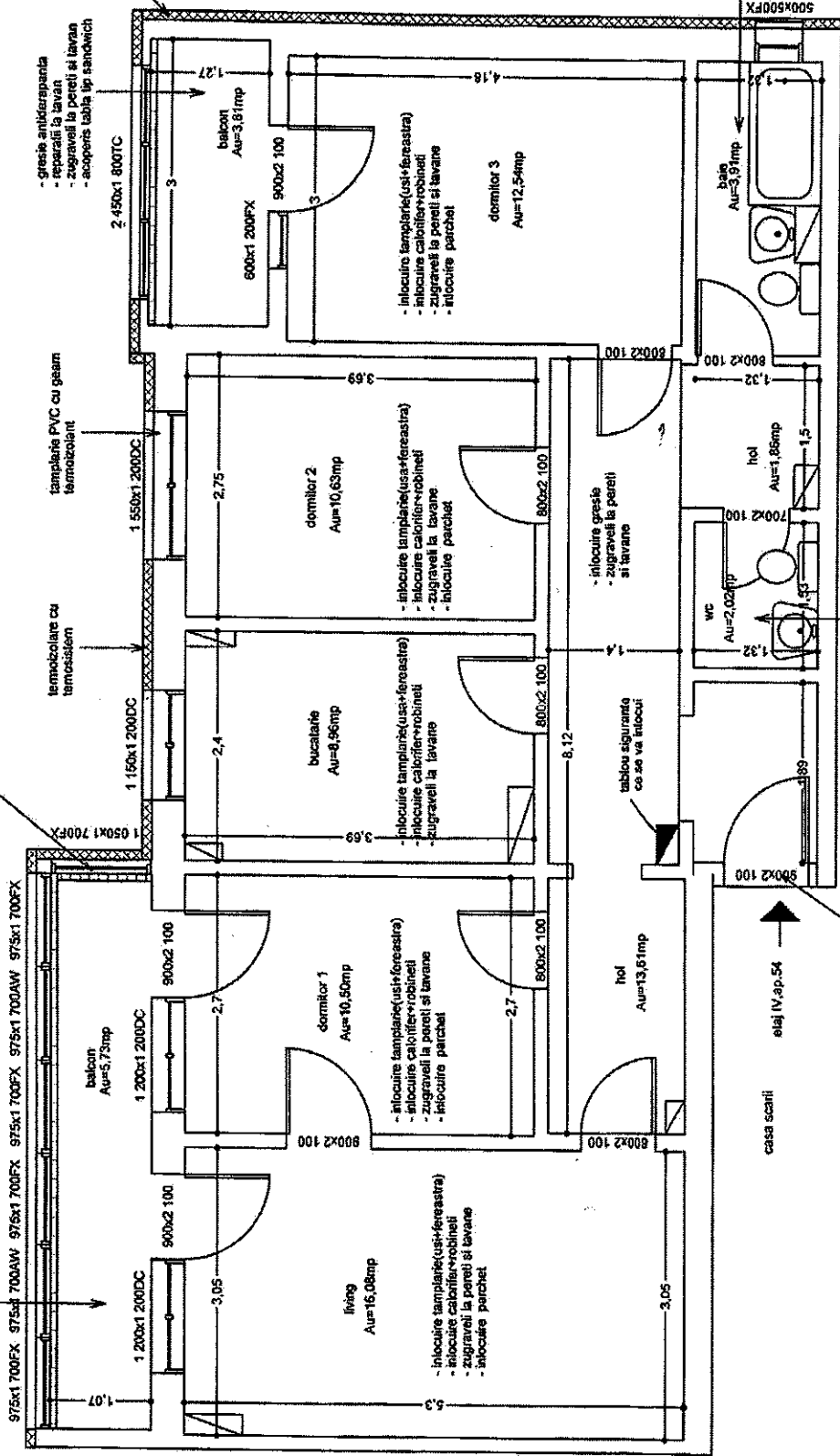

- gresie antiderapanta
- reparatii la lavani
- zugravit la pereti si lavani
- acoperis tabla tip sandwich

termoizolatie cu termoizolant

termoizolatie cu termoizolant

- inlocuire tamplarie (usii+ferestre)
- inlocuire calorifere+robineti
- zugravit la pereti si lavane
- inlocuire parchet

- inlocuire tamplarie (usii+ferestre)
- inlocuire calorifere+robineti
- zugravit la lavane
- inlocuire parchet

- inlocuire tamplarie (usii+ferestre)
- inlocuire calorifere+robineti
- zugravit la lavane
- inlocuire parchet

- inlocuire tamplarie (usii+ferestre)
- inlocuire calorifere+robineti
- zugravit la pereti si lavane
- inlocuire parchet

- inlocuire gresie
- zugravit la pereti si lavane

tablou siguranta ca sa va tineti

LUCRARI GENERALE:

- revizuire (reparare) instalatia electrica
- revizuire (inlocuire) instalatia sanitara (tevi, robineti lur-retur)
- perzauri din faianta
- plase de intari la ferestre
- inlocuire toala corpuz iluminat
- revizuire (inlocuire parchet) dormitoare si living

- inlocuire tamplarie (usii)
- inlocuire gresie si faianta
- inlocuire calorifere si robineti
- inlocuire calorifere+robineti
- zugravit la lavane

- inlocuire tamplarie (usii)
- inlocuire gresie si faianta
- inlocuire instalatie si obiecte sanitare
- inlocuire calorifere+robineti
- zugravit la lavane

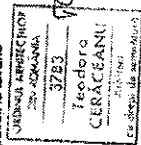

verificator / expert	nume	semnatura	data
proiectant	www.superconsul.ro		
S.C. SUPERCONSULT S.R.L.			
GALATI J 17 7481 / 2003			
tel/fax - 0236 - 43.77.77			
specificajloc	nume	semnatura	
scara	scara		
scara	1:50		
proiectat	ing. T. Ceraceanu		
desenat	ing. M. Gramaticu		
titlu planșă	PLAN C.T.F. "ANA"		
scara	P.T.-D.E.		
proiect nr.	647/2012		
BENEFICIAR: DIRECTIA GENERALA DE ASISTENTA SOCIALA SI PROTECTIA COPILULUI GALATI - mun. Galati, Str. Braila, nr. 138B			
SITU PROIECT: MODERNIZARE C.T.F. "ANA" - mun. Galati, cart. Micro 21, bdul. Dunabia, nr. 60, bl. P.P.H., sc. 3, etaj IV, ap. 54			
SITU PLANȘĂ: PLAN C.T.F. "ANA" - situație protejată -			



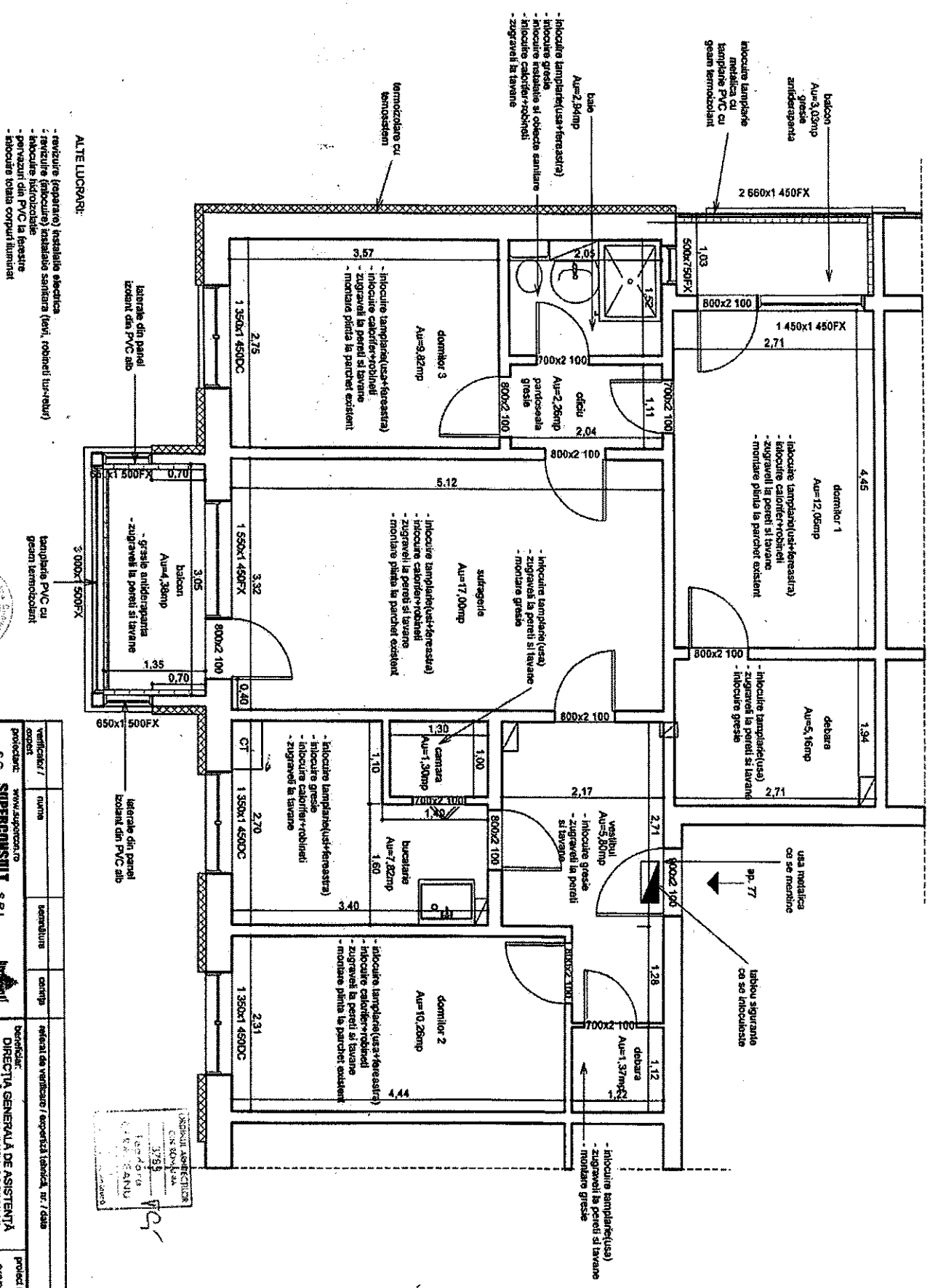

- ALTE LUCRARI:**
- revizuire (reparare) instalatie electrica
 - revizuire (inlocuire) instalatie sanitara (tevi, robineti tur-retur)
 - inlocuire hidroizolatie
 - parvazuri din PVC la ferestre
 - inlocuire totala corpuri iluminati

- inlocuire tamplari (usa+ferestea)
- inlocuire calorifere+robineti
- zidirea la pereti si tavane
- montare parda la parchet existent

- inlocuire tamplari (usa)
- zidirea la pereti si tavane
- inlocuire gresie

- inlocuire tamplari (usa+ferestea)
- inlocuire gresie
- inlocuire calorifere+robineti
- zidirea la tavane

- inlocuire tamplari (usa)
- zidirea la pereti si tavane
- montare gresie

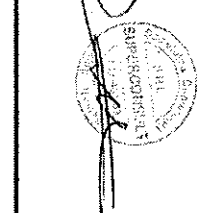

verificator / coordonator	nume	semnatura	data	referinta de verificare / expertiza tehnica, nr. / data
proiectant	nume	semnatura	data	
specificatie	nume	semnatura	data	
plan proiect	nume	semnatura	data	
proiectat	nume	semnatura	data	
desenat	nume	semnatura	data	

S.C. SUPERCONSULT S.R.L.
 GALATI J 17/481/2003
 Bulevard - 02.36.43.77.77
 GALATI - man. Galati, str. Babeli, nr. 138B
 GALATI - man. Galati, str. Babeli, nr. 138B
 GALATI - man. Galati, str. Babeli, nr. 2
 GALATI - man. Galati, str. Babeli, nr. 77
 GALATI - man. Galati, str. Babeli, nr. 77

DIRECTIA GENERALA DE ASISTENTA SCOLARĂ SI PROTECTIA COPILULUI GALATI
 PLAN C.T.F. "CIRESARI" - situatie proiectata.

fază: P.T. + D.E.
 planșă nr. AS